Инструкция по интеграции модуля ЭТД

Модуль рассчитан для интеграции в систему Зарплата и Управление Персоналом для Казахстана 3.1.1.69.

Для интеграции модуля требуются следующие действия:

1. Зайдите в настройки поддержки «Конфигурация» > «Поддержка» > «Настройка поддержки» (рис.1).

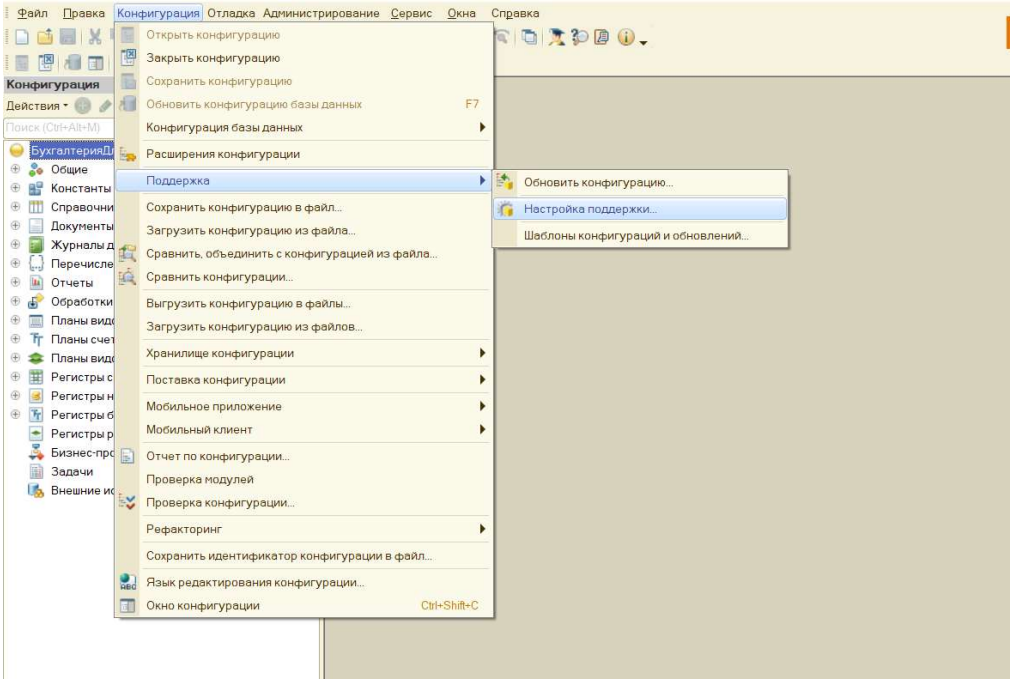

Рисунок 1 – Настройка поддержки

2. Включите возможность вносить изменения «Включить возможность вносить изменения» > «Да» > «ОК» (рис. 2).

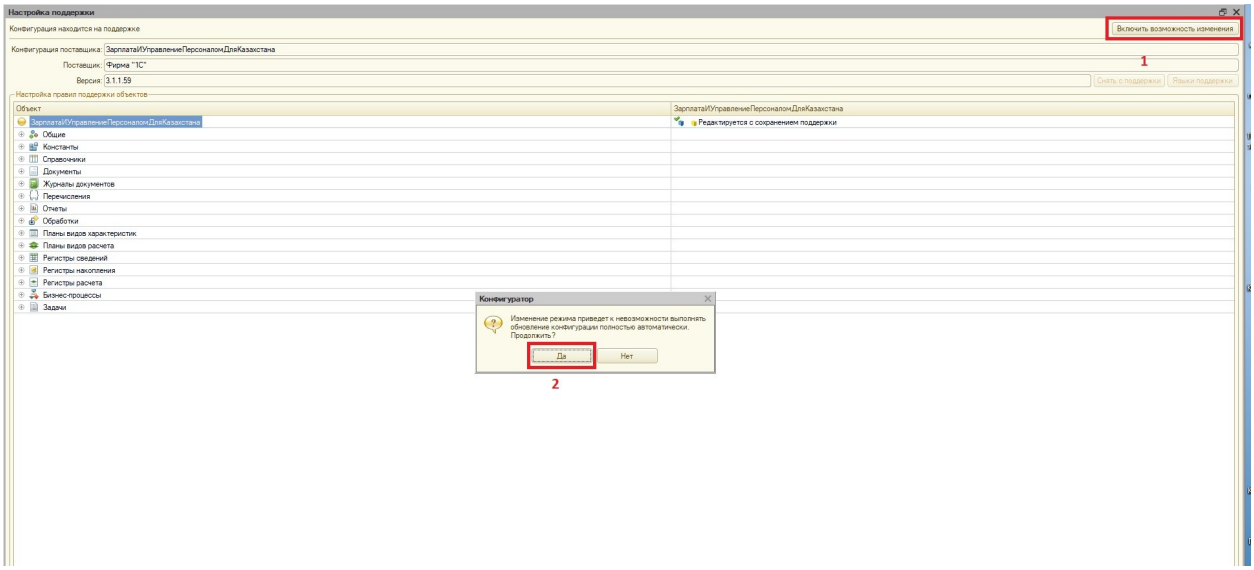

Рисунок 2 – Включение возможности изменения

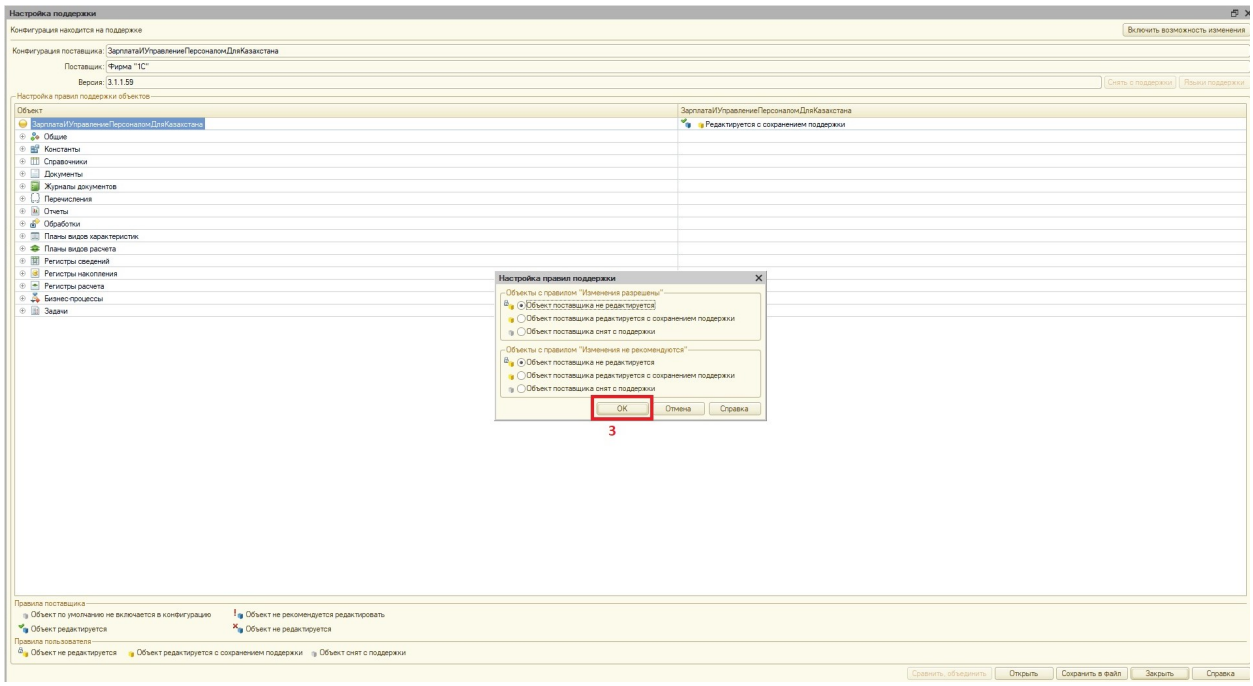

Рисунок 3 - Настройка правил поддержки для объектов всей конфигурации

3. В поддержке разрешить редактирование с сохранением поддержки основные свойства конфигурации и общий модуль «Подсистемы конфигурации переопределяемый» (рис. 4-11).

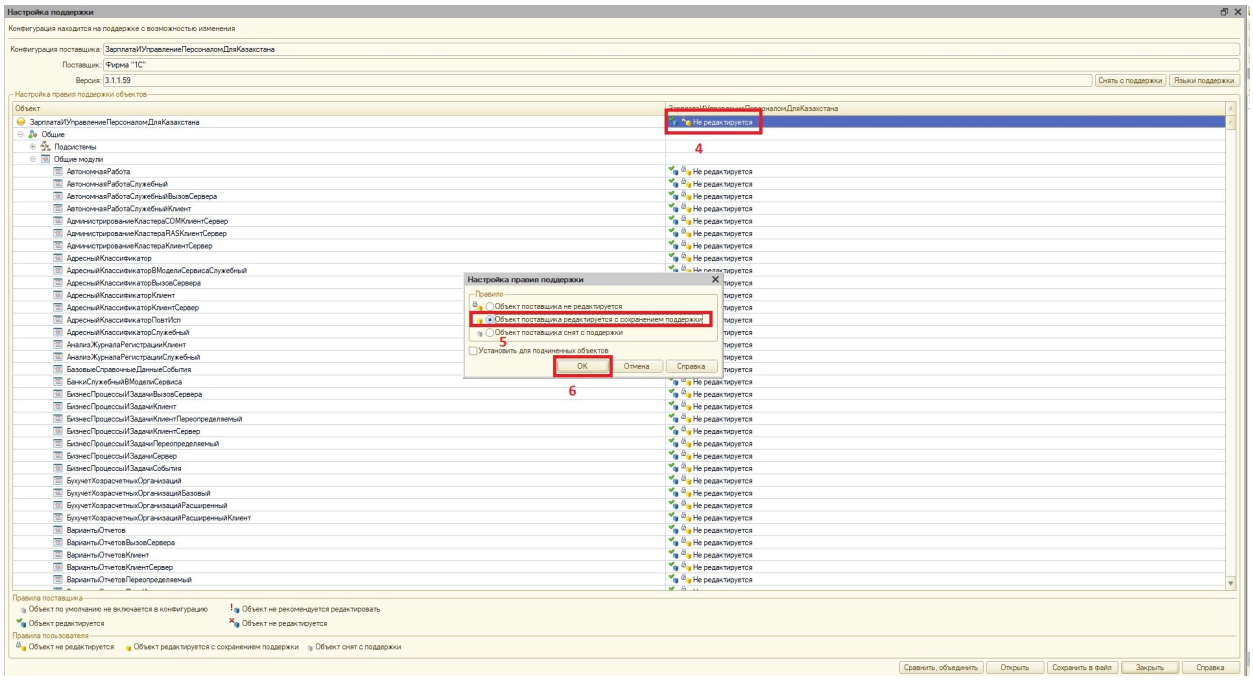

Рисунок 4 - Настройка правил поддержки для корневого объекта конфигурации

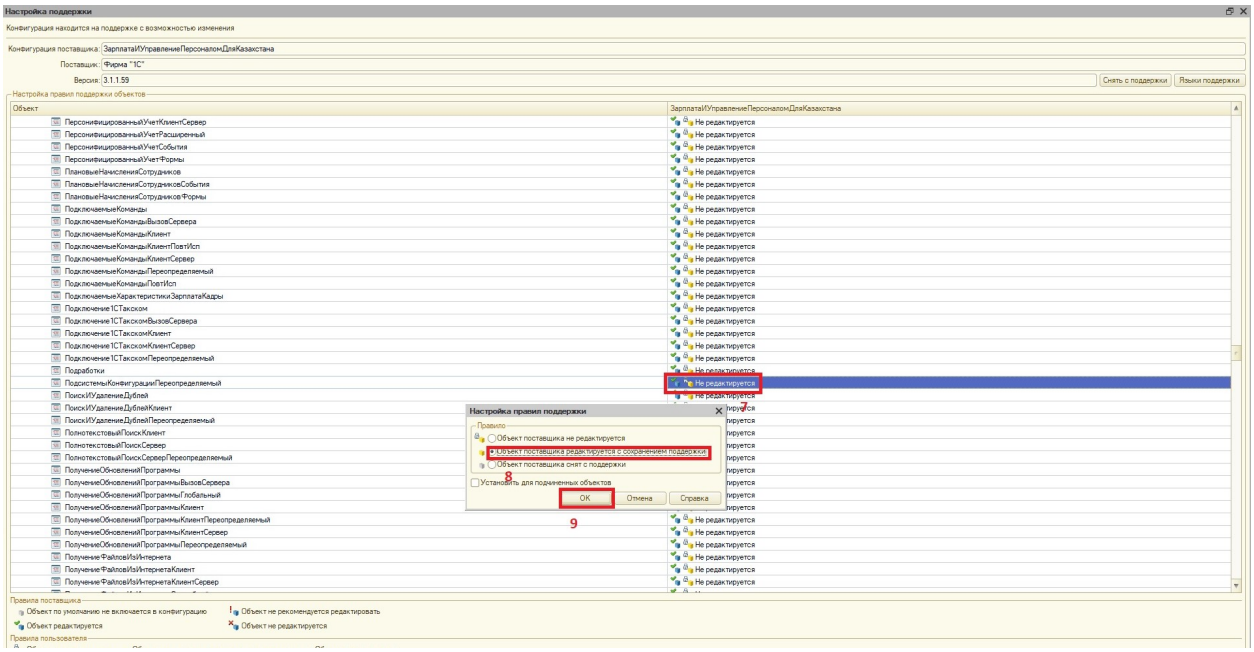

Рисунок 5 - Настройка правил поддержки для «Подсистемы конфигурации переопределяемый»

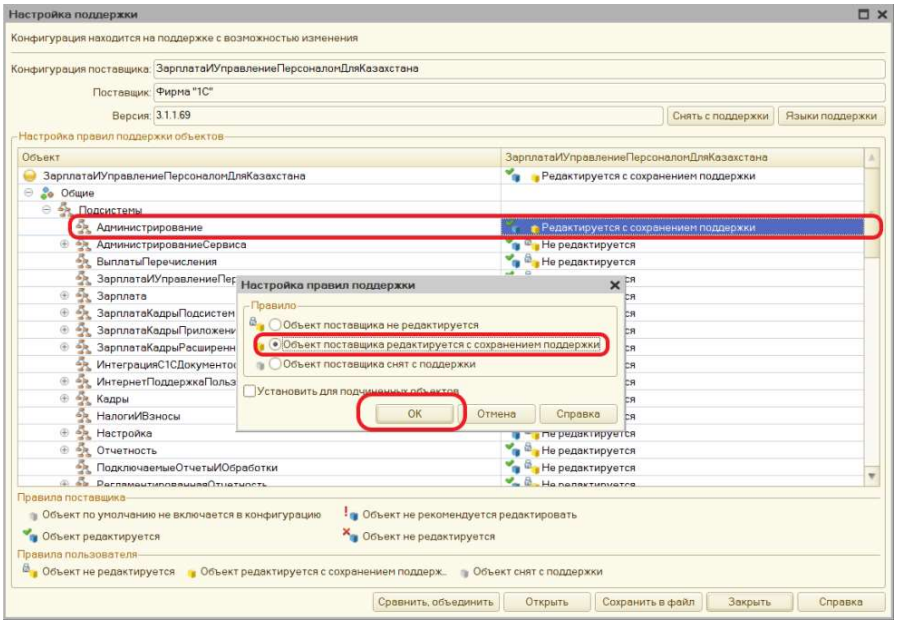

Рисунок 6 - Настройка правил поддержки для подсистемы «Администрирование»

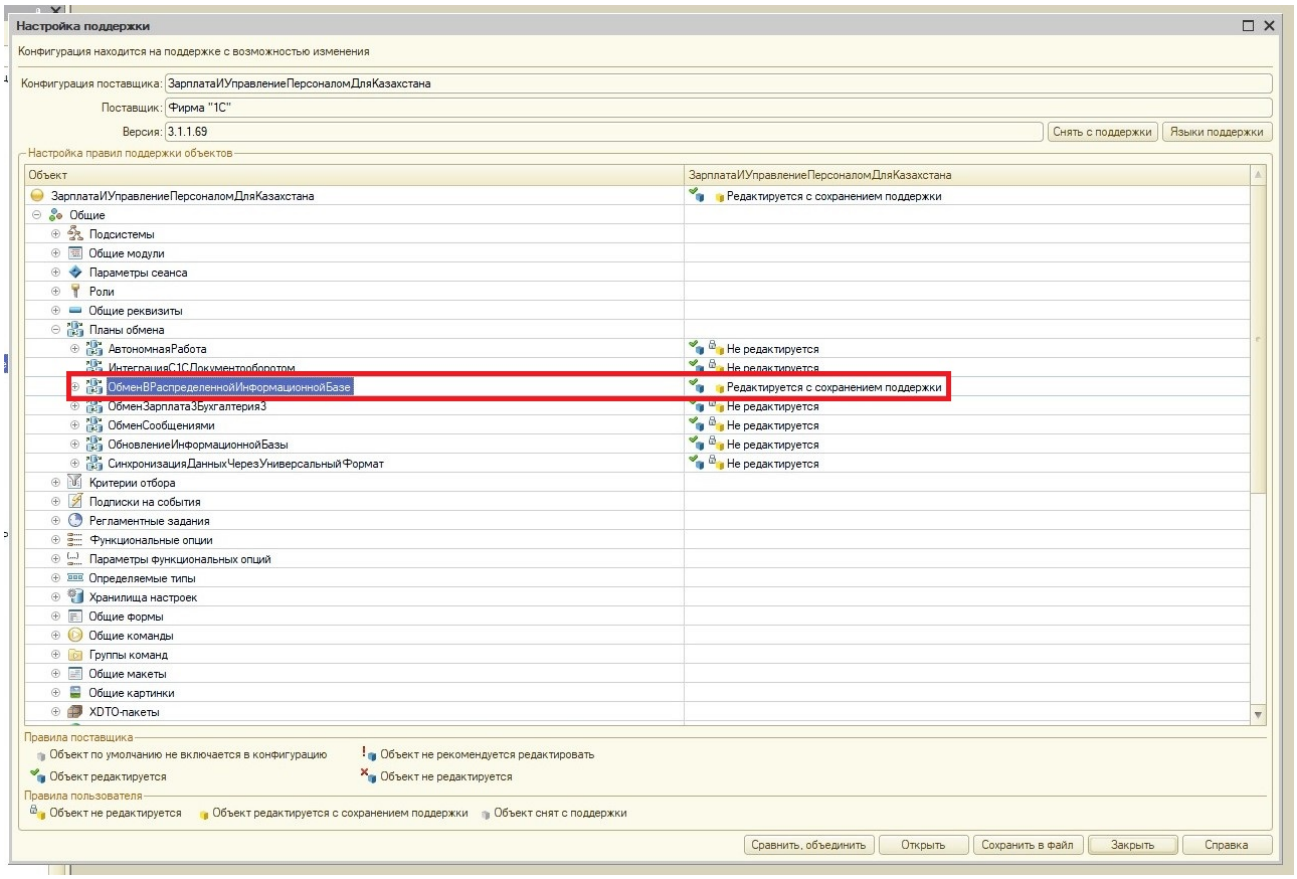

Рисунок 8 - Настройка правил поддержки для подсистемы «Обмен в распределенной информационной базе»

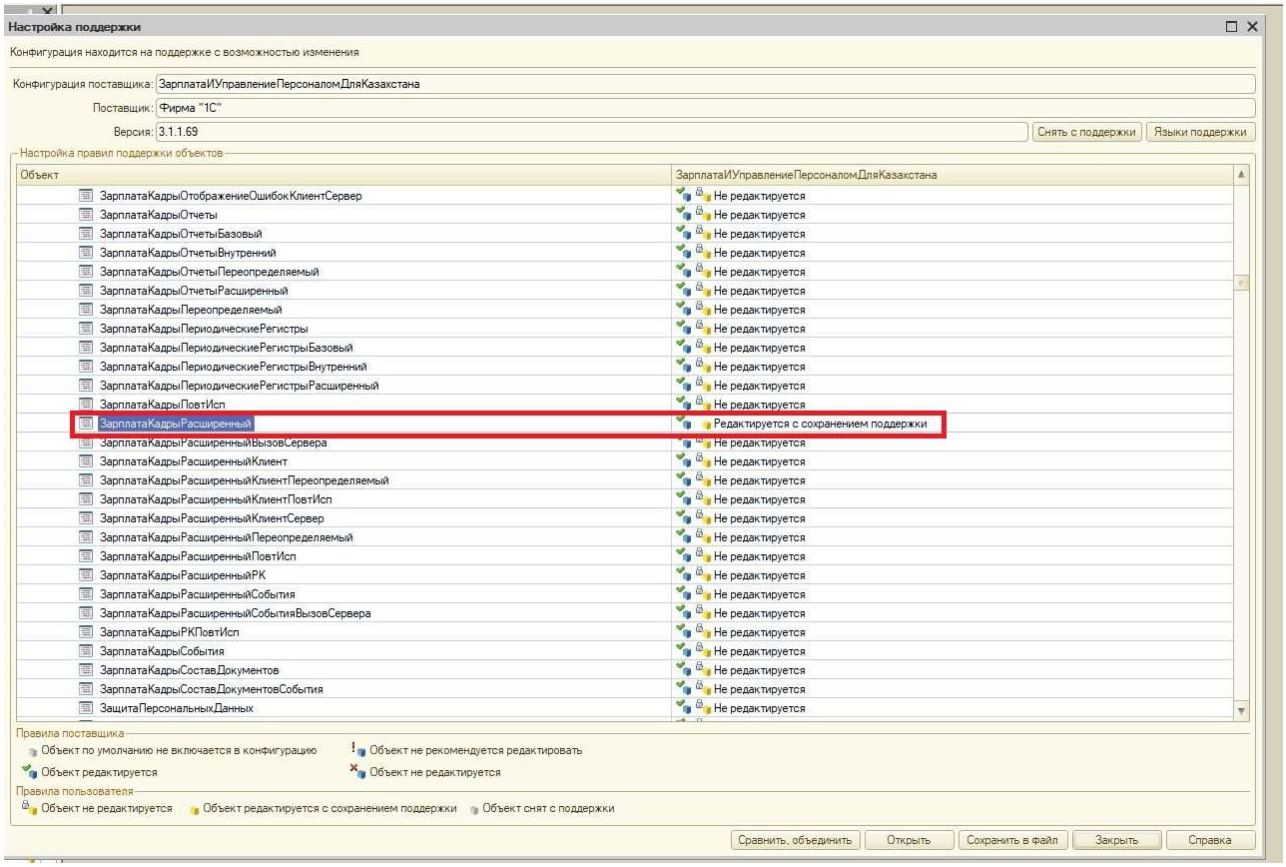

Рисунок 9 - Настройка правил поддержки для подсистемы «Обмен в распределенной информационной базе»

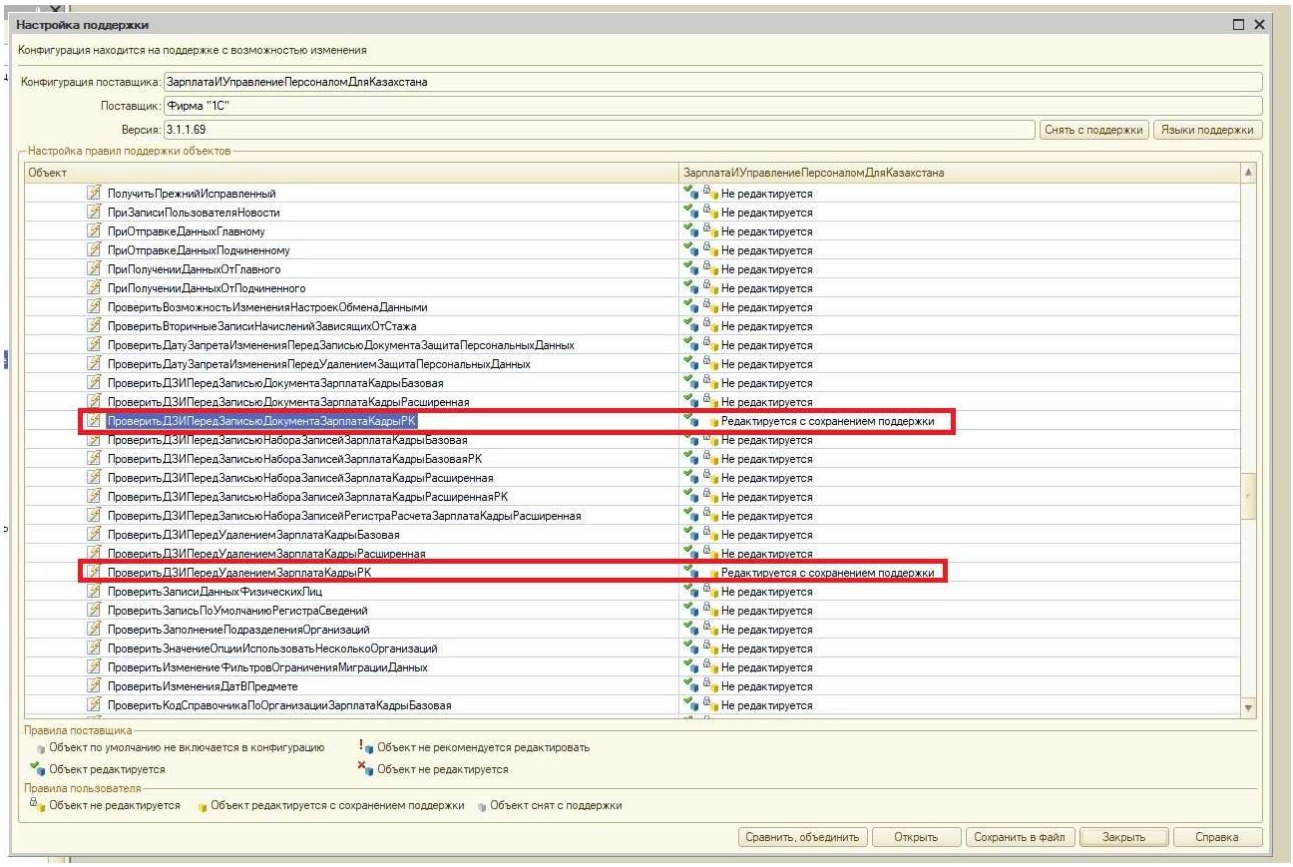

Рисунок 10 - Настройка правил поддержки для подсистемы «Проверить дату запрета изменения перед записью документа и Проверить дату запрета изменения перед удалением»

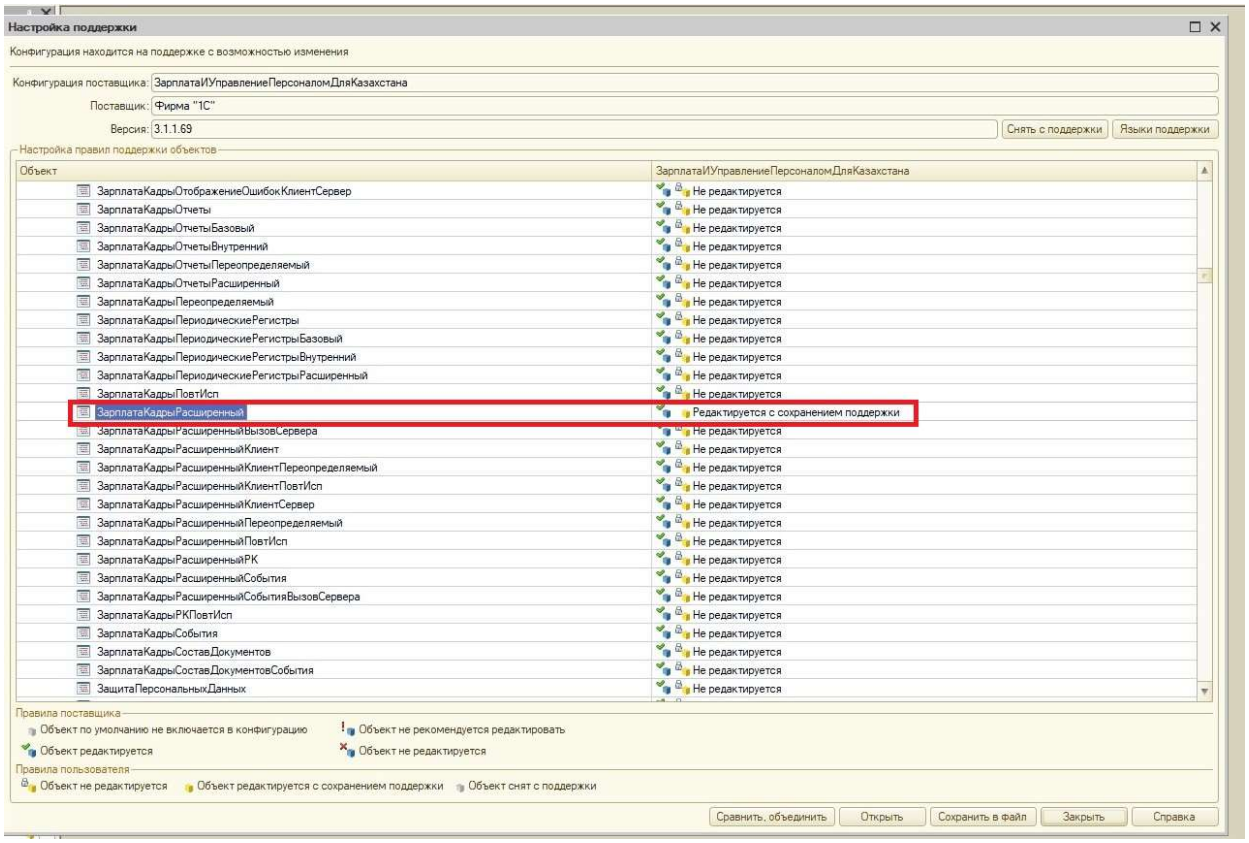

Рисунок 11 - Настройка правил поддержки для подсистемы «Зарплата кадры расширенный»

4. Далее заходим в меню конфигурация - сравнить, объединить с конфигурацией из файла и выбрать в поставке файл 1Cv8.cf. Далее ответить на вопрос «Поставить на поддержку» согласием.

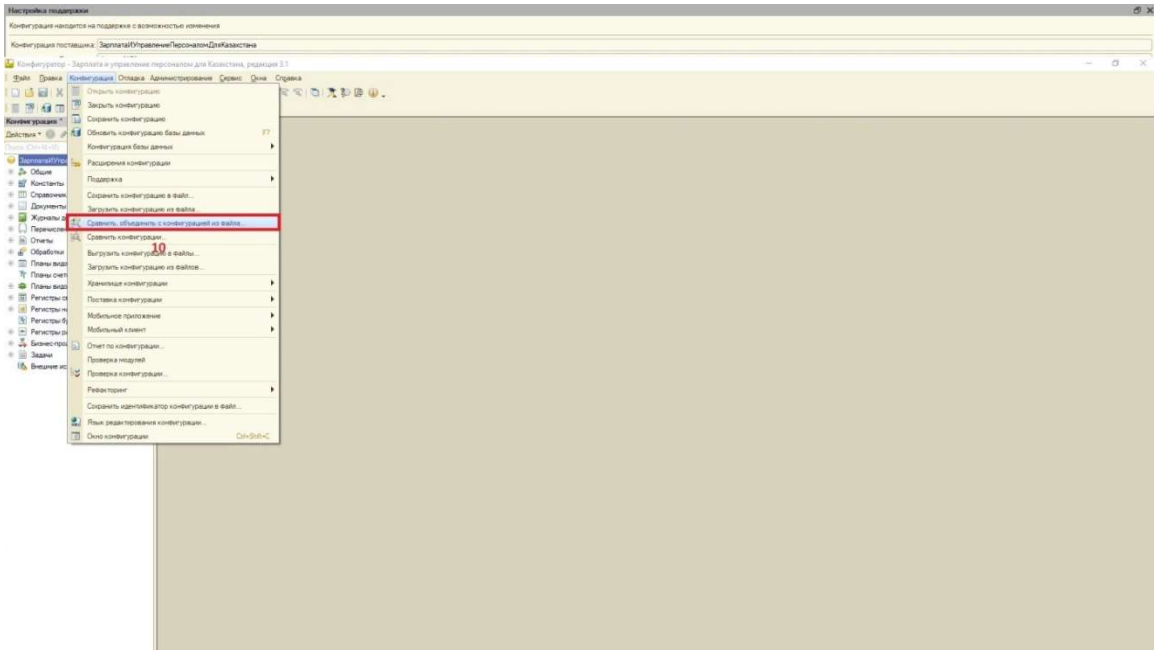

Рисунок 12 – Пункт меню сравнить и объединить

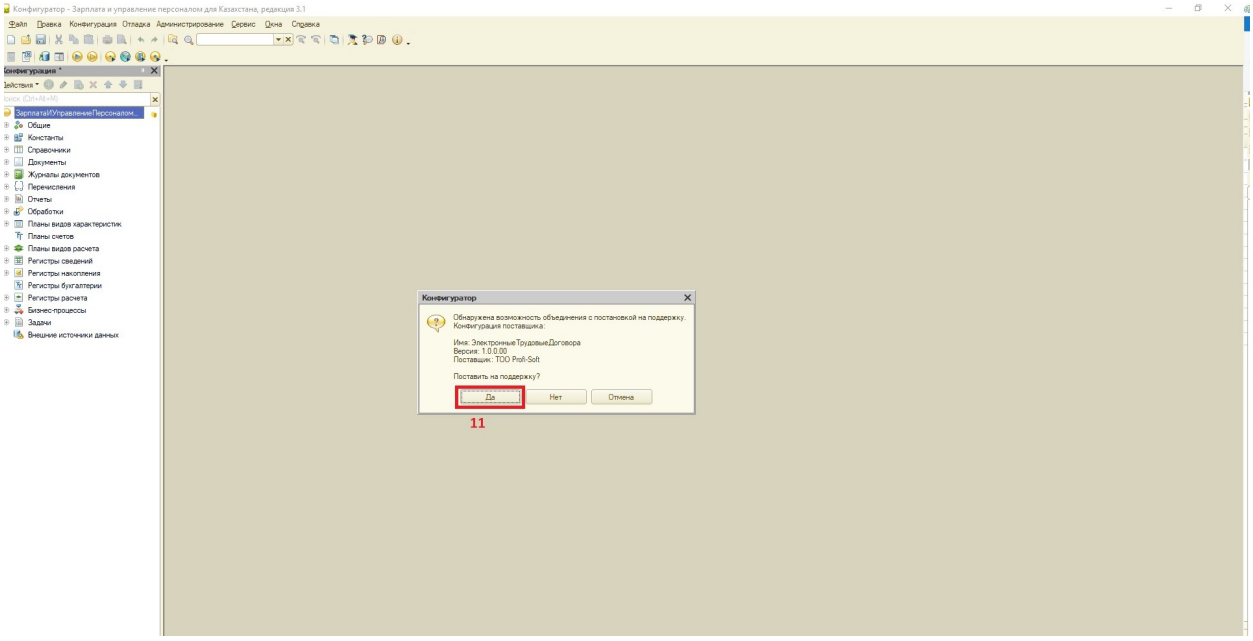

Рисунок 13 – Постановка на поддержку

5. В окне сравнения снять галочку с поля «Картинка» подсистемы «Администрирование» и установить режим объединения «Объединить с приоритетом основной конфигурации» для полей «Командный интерфейс» и «Состав» (рис. 9).

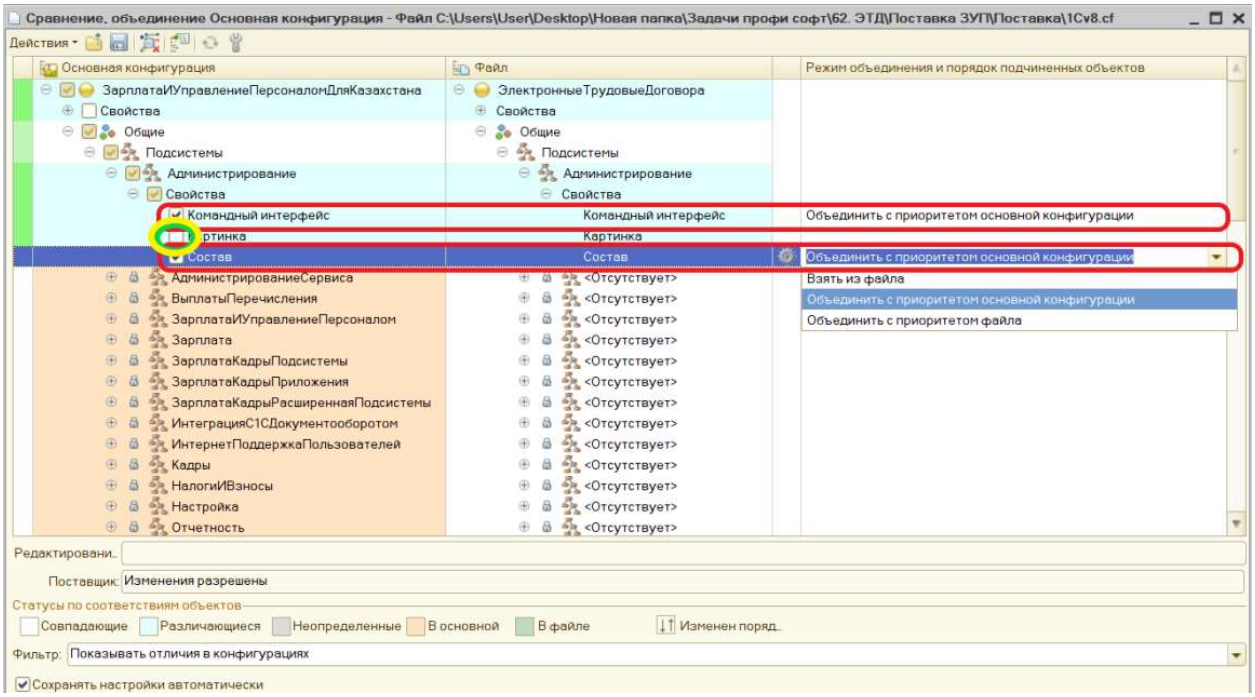

Рисунок 14 – Настройка режима объединения

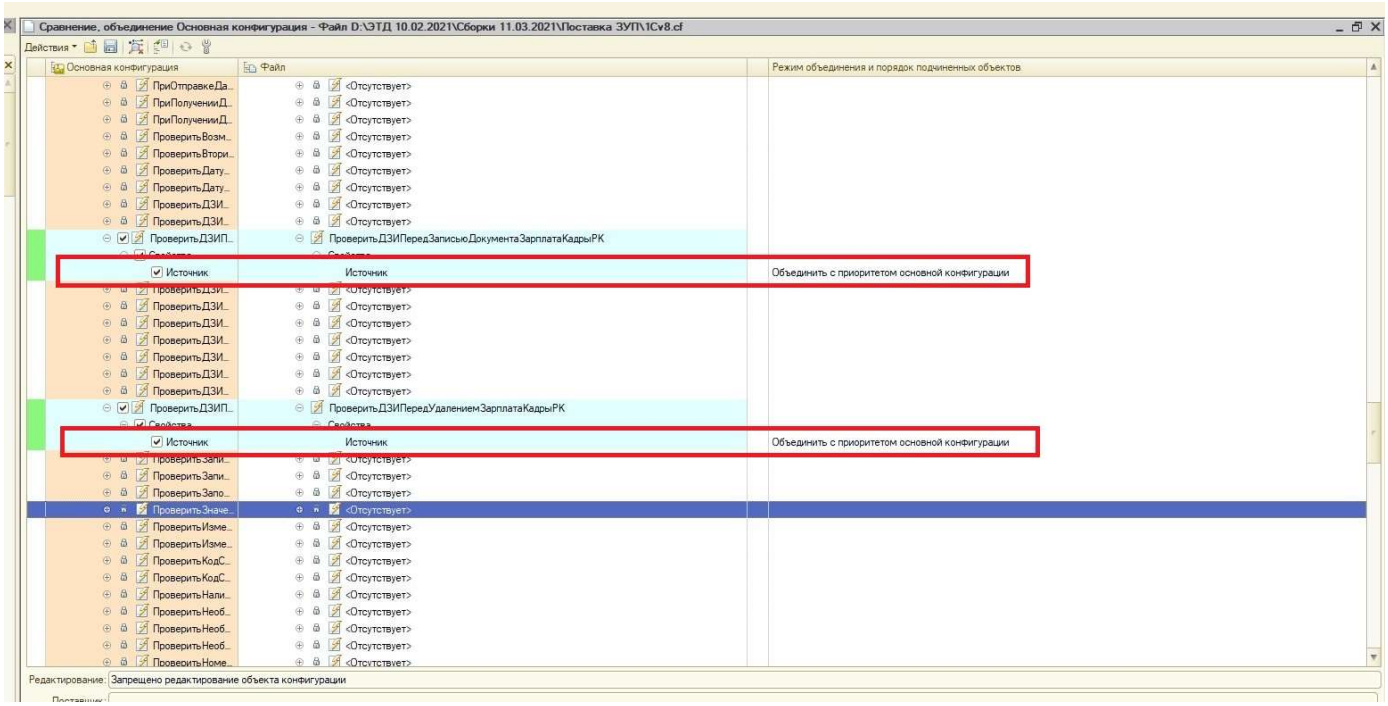

Рисунок 15 – Настройка режима объединения

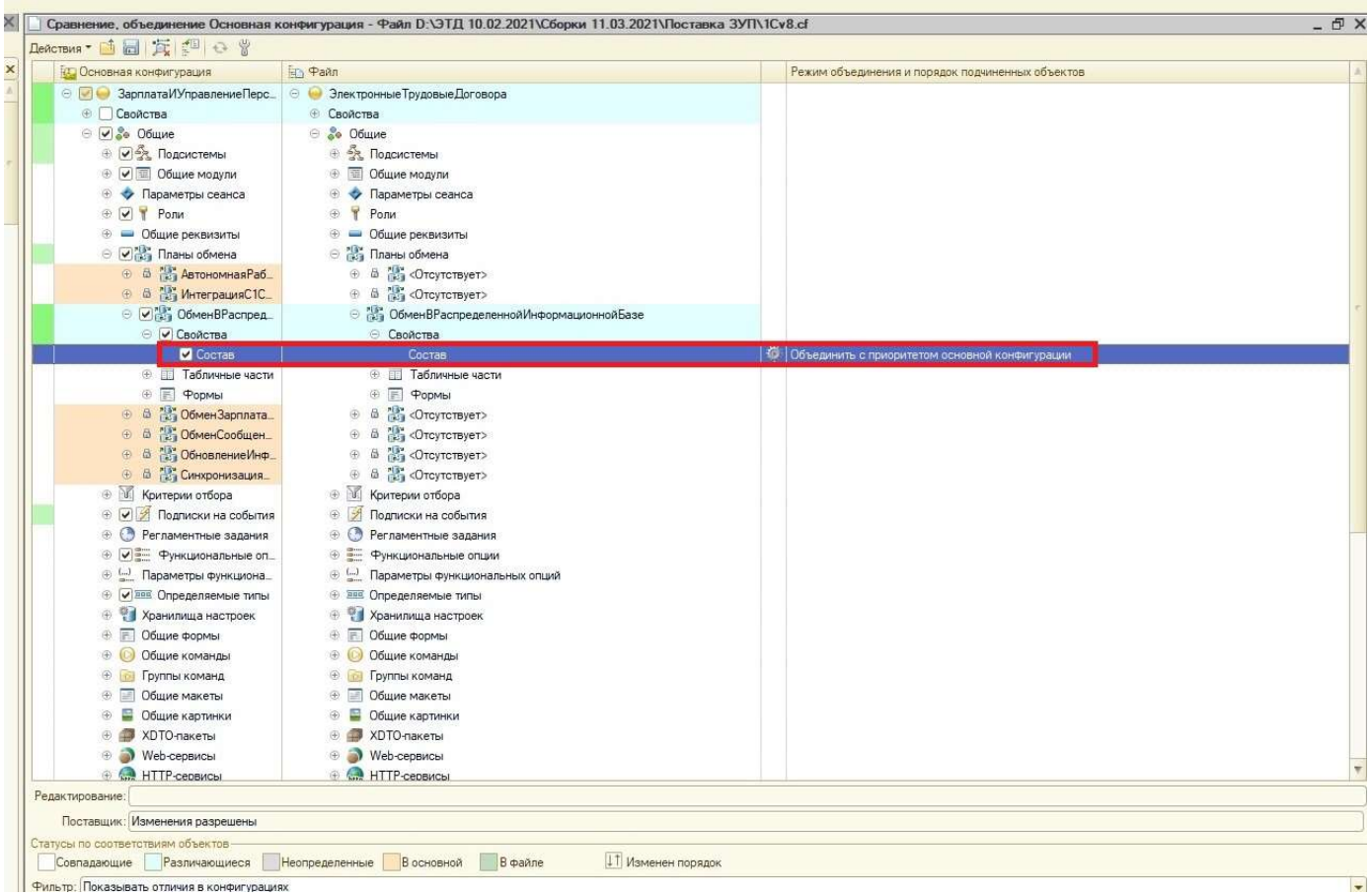

Рисунок 16 – Настройка режима объединения

6. Далее в окне сравнения снять галочку со свойств конфигурации и нажать выполнить (рис. 10).

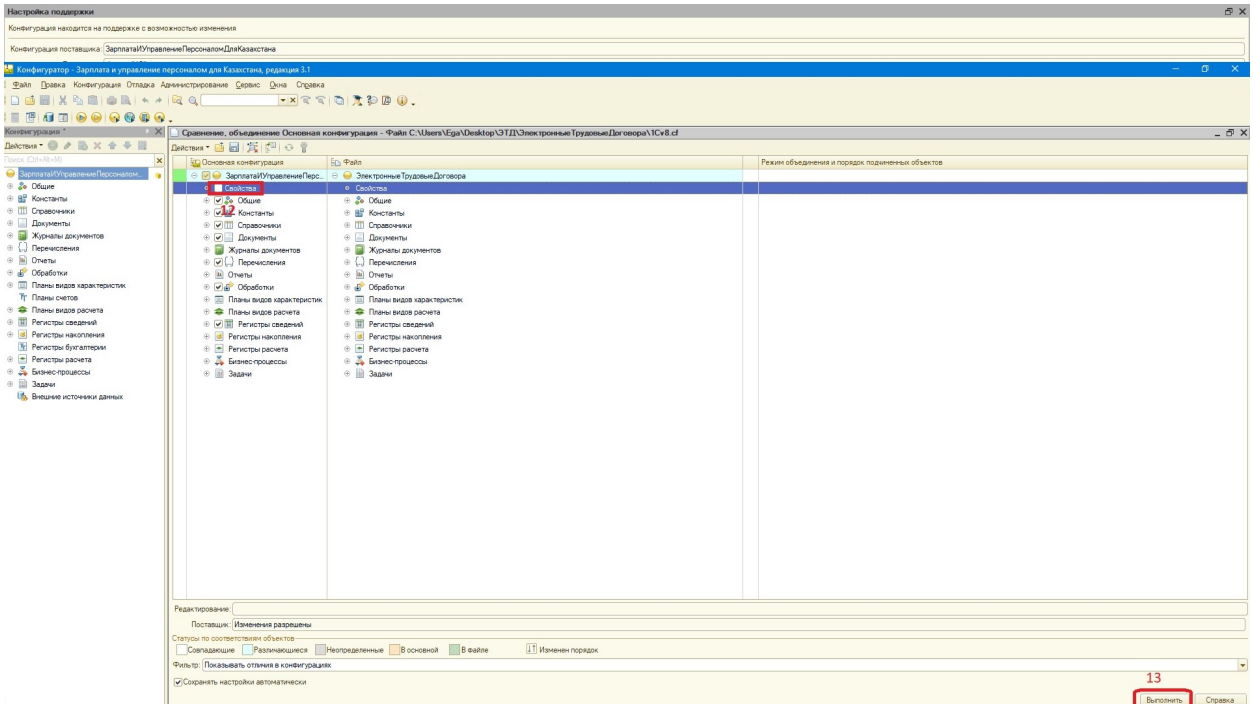

Рисунок 17 – Настройка режима объединения

7. Далее при существовании неразрешимых ссылок нажать на кнопку «Продолжить» (рис. 11).

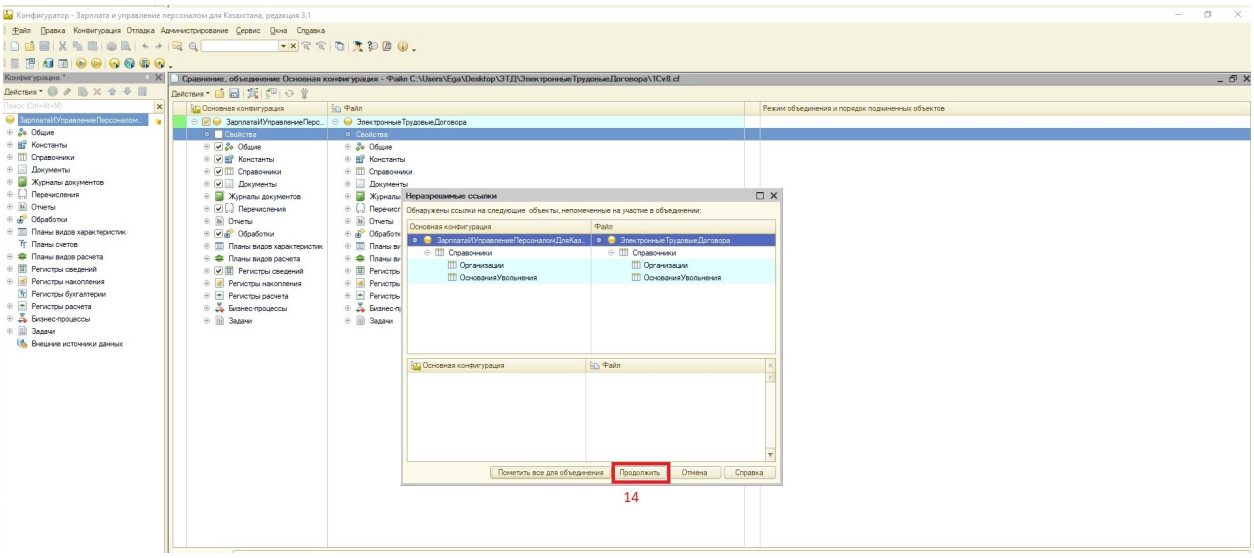

Рисунок 18 – Неразрешимые ссылки

8. В окне настройки правил поддержки нажимаем «ОК» (рис. 12).

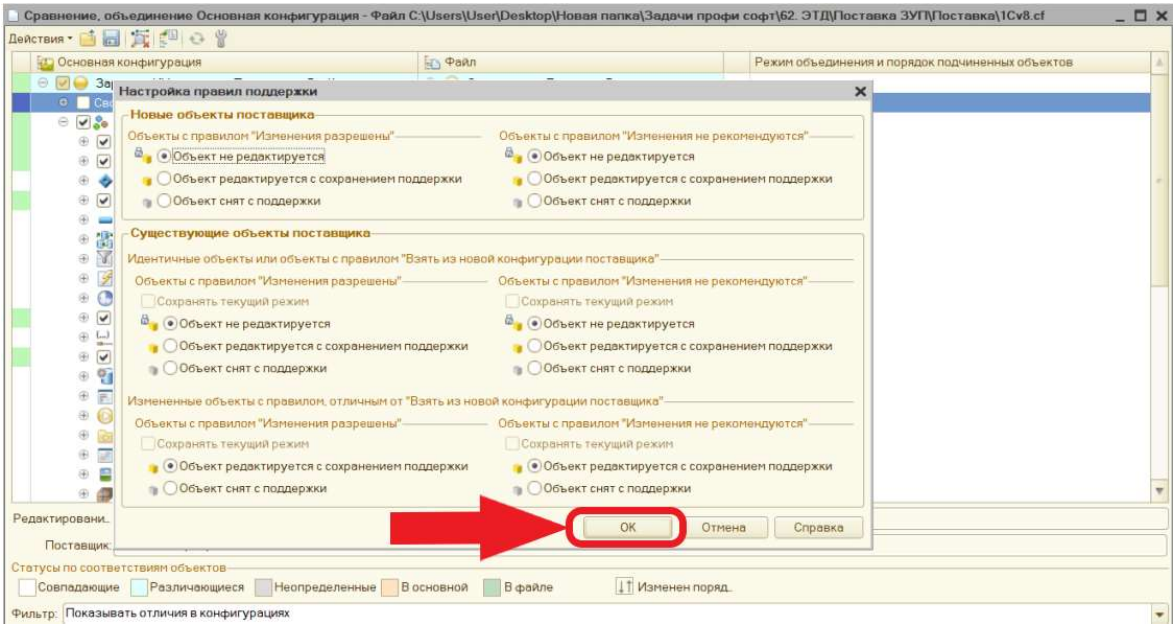

Рисунок 19 – Настройка правил поддержки

9. И далее нажать на клавишу обновить конфигурацию данных либо нажать клавишу F7. В следствии ЭлектронныеТрудовыеДоговора встанут на отдельную поддержку (рис. 13).

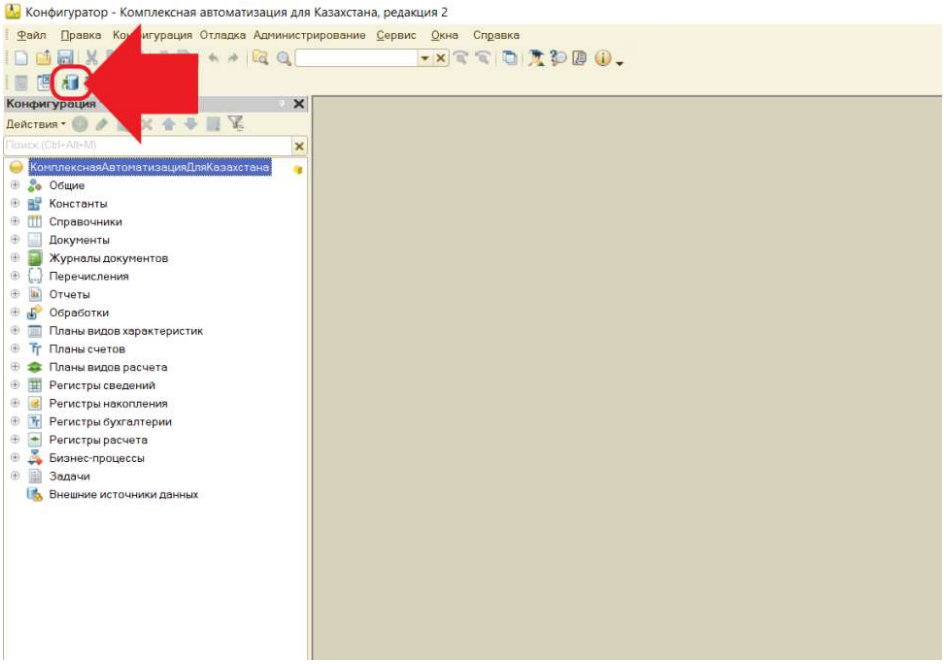

Рисунок 20– Применение изменений для конфигурации

10. Далее после реорганизации базы выйдет окно, в котором нужно нажать кнопку «Принять» (рис. 14).

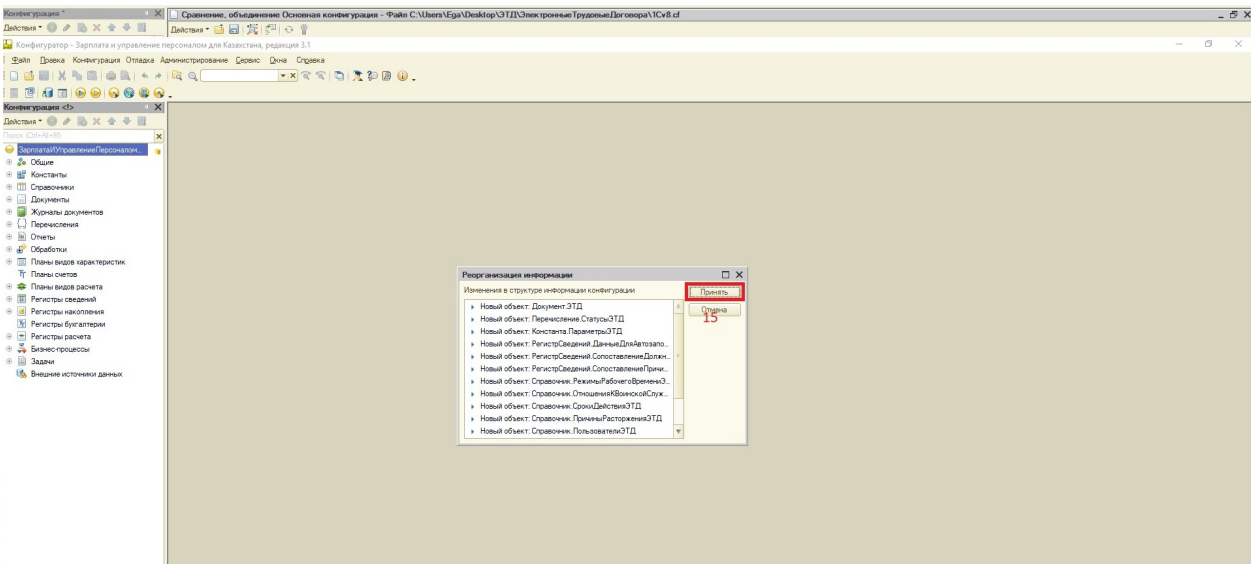

Рисунок 21 – Реорганизация информации